

NORD ANSICHT



OST ANSICHT



SÜD ANSICHT

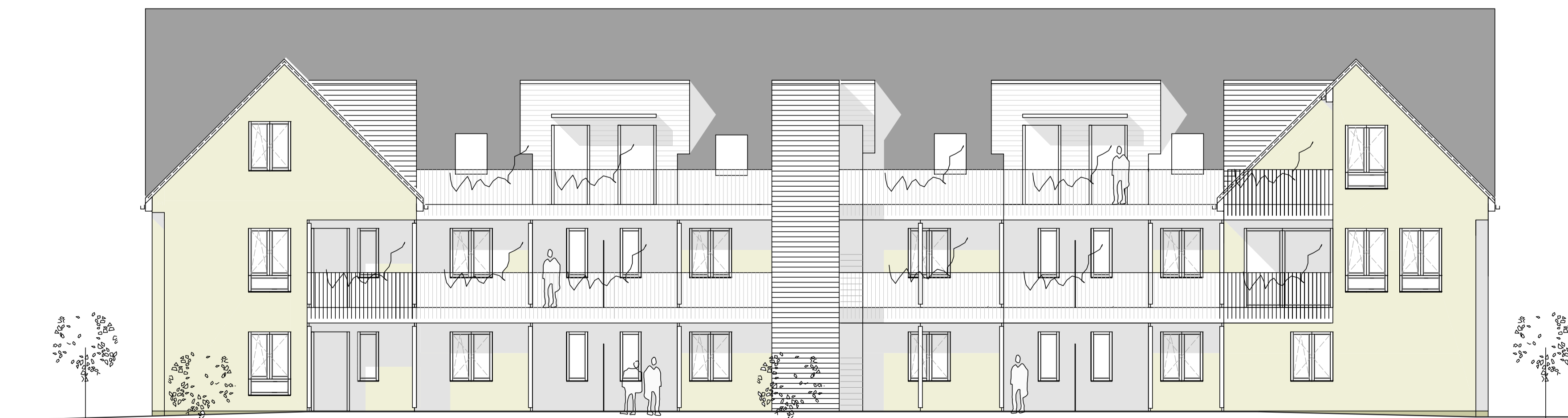

WEST ANSICHT

Neubau einer Wohnanlage  
für genossenschaftliches  
Wohnen  
Raiffaisenstraße 10  
55411 Bingen am Rhein

Bauherr:  
WoGe Bingen eG  
Im Mittelpfad 8  
55411 Bingen  
Vorstand  
Margret Martini und Wolfgang Held

INHALT:  
OST UND SÜD ANSICHT

PROJEKT NR.: 19.03

PLANNR.: 1.04/14.4.20

DATUM: 14.4.2020  
30.4.2020

M : 1:100

UNTERSCHRIFT  
PLANER :

UNTERSCHRIFT  
BAUHERR :

PLANER:

BRENDEL&STROBEL  
ARCHITEKTURBÜRO  
Ernst-Ludwig-Str. 45  
55435 Gau-Algesheim

Fon 06725/3013-40  
Fax 06725/3013-67

E-mail [architekt@brendel-strobel.de](mailto:architekt@brendel-strobel.de)